

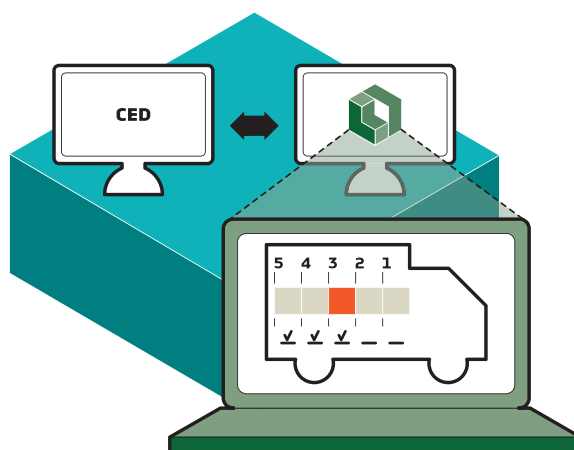

Il software di gestione del carico Logika Delivery, abbinato all'utilizzo di terminali portatili costituisce un valido aiuto per i trasportatori ad evitare errori al momento della consegna merce.

E' la soluzione completa per il controllo in tempo reale dello scarico dei mezzi ed agevola gli incaricati delle spedizioni nel gestire consegne e resi.



Il terminale tiene traccia della merce in consegna.

Tramite il terminale portatile l'operatore fornisce - anche in tempo reale - un feedback sulla consegna in corso.

Fino a quando tutta la merce non viene scaricata, il terminale non permette di proseguire con la consegna successiva.

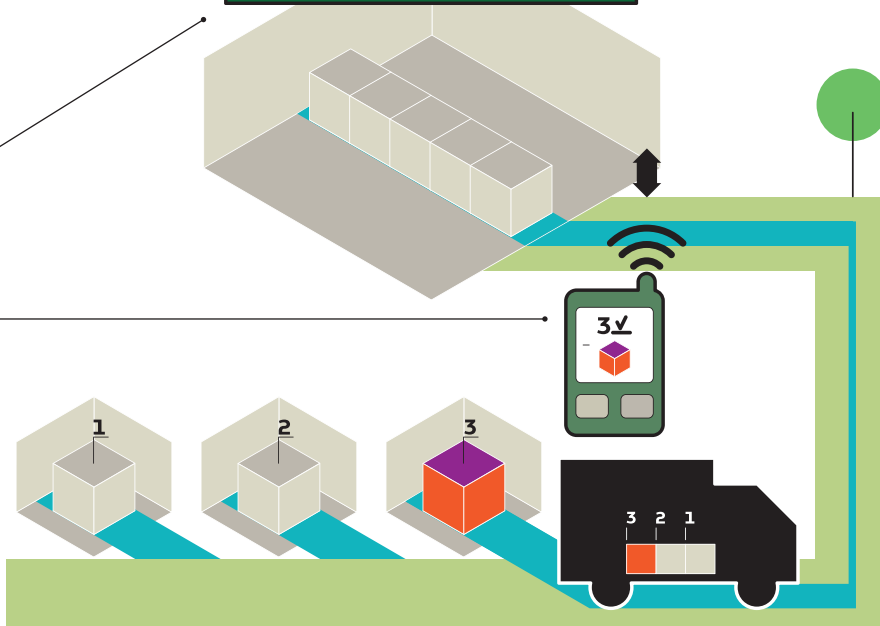

Consegne sotto controllo - Logika Delivery

Selezionare dalla casella a discesa il carico che s'intende importare

000021

COD. AUTISTA

Avvia importazione



Alimentazione Dati per Terminali Portatili

Tramite una funzione di importazione carichi, il trasportatore ha la possibilità di importare all'interno del terminale i dati relativi ai colli del carico da consegnare.

Sarà quindi sufficiente leggere il barcode associato al packing list per ricevere i dati dal server aziendale.

I dati potranno essere precedentemente preparati dalle procedure di spunta carico colli oppure importati dal gestionale del cliente.

Vi è la possibilità di accodare o accorpare consegne di carichi differenti (ad esempio completamenti di carichi precedenti o aggiunte ai carichi esistenti) e gestire la consegna in modo del tutto trasparente.

Ovviamente tale operazione potrà essere effettuata anche con gli uffici chiusi (per esempio nelle ore notturne), purchè l'area sia coperta da segnale WiFi.

Selezionare dalla casella a discesa il carico che s'intende importare

000021

COD. AUTISTA



Avvia importazione



Selezione consegna

Il trasportatore dovrà scegliere nella lista degli scarichi quello relativo al cliente presso il quale si trova. Quindi cliccare sul pulsante in basso a destra per iniziare la consegna.

A seconda della personalizzazione richiesta, l'inizio della consegna può essere anche identificato semplicemente leggendo il BarCode associato ad un qualsiasi collo del cliente interessato.

SCARICO CAMION		
Carico	000042	
Consegna	Cliente uno	
Scarichi	1, 1.1, 2	
Barcode		
Ordine	464255	
Rif	SIML...	
Articolo	L279 BASE FUSION INC. 2 ANTE CURVE	
U. Barcod	54642550002001	
Carico	Consegna	Scarico
1/294	1/11	1/6
		

Consegna colli

Per ogni collo scaricato, il trasportatore deve leggere con il terminale l'etichetta a codice a barre che lo identifica.

Per ogni collo letto vengono visualizzate le informazioni salienti e aggiornato il conteggio del numero colli scaricati rispetto al carico, il numero colli scaricati relativamente alla consegna e del il numero di scarichi terminati relativamente al conteggio degli scarichi.

Nel caso il collo letto non appartenga allo scarico corrente, verrà notificato al trasportatore.

Ovviamente è possibile abbandonare la consegna in qualsiasi momento, il terminale nel caso mancassero colli da scaricare, chiederà conferma dell'operazione.

Consegne sotto controllo - Logika Delivery

Causale
NON SCARICATO PERCHE'
ROVINATO
Note

Colli non conformi

Attraverso questa pagina è possibile indicare la causale e le note per il quale non è stato possibile scaricare un collo.

Ovviamente poiché le causali possono essere le più svariate, sono completamente personalizzabili dal cliente.

Carichi
000042
Consegne
Cliente uno
Stato colli
(Tutti)

<input checked="" type="checkbox"/>	1	SIM	B371	BASE SOSP. 2 CASS.+ 1 CASS.
<input checked="" type="checkbox"/>	1	SIM		BASE FUSION INC. 2 ANTE CURVE
<input checked="" type="checkbox"/>	1	SIM		PENSILE 1 ANTA
<input checked="" type="checkbox"/>	1	SIM		SPECCHERA LIGHT H. 734 L. 700

Situazione colli

Attraverso la pagina di consultazione colli in qualsiasi momento si può esaminare la situazione filtrando per stato solo da scaricare, solo scaricati o entrambi.

E' possibile, con i pulsanti posti a fondo pagina, dichiarare scaricato un collo della lista oppure mancante.

SCARICO CAMION
Carico 000042
Consegna Cliente uno

GestioneCamion
Termine Consegna Cliente uno
Inserire firma?
Yes No

Carico	Consegna	Scarico
11/294	11/11	5/6

Termine consegna

Al termine della consegna è possibile inserire la firma del cliente (scrivendo sullo schermo).

Consegne sotto controllo - Logika Delivery

Scarico dati a gestionale

Al rientro dal suo giro di consegna, tramite apposita funzione, il trasportatore ha la possibilità di trasmettere in azienda i dati relativi agli scarichi eseguiti e importare i dati per il giorno successivo.

Posizionamento

Opzionalmente, nel caso il terminale fosse dotato di modulo GPS e modem è possibile tenere traccia della posizione del mezzo, delle soste e controllare la situazione dei colli scaricati in tempo reale.

Per mezzo del software VeTrack l'operatore in azienda potrà visualizzare la situazione dei mezzi disposti in una mappa terrestre (Google Maps).

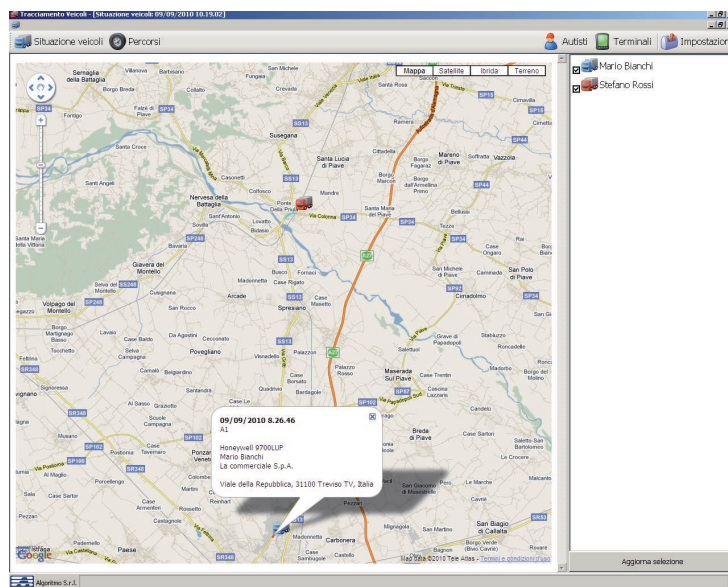

...oppure analizzare i percorsi effettuati in precedenza

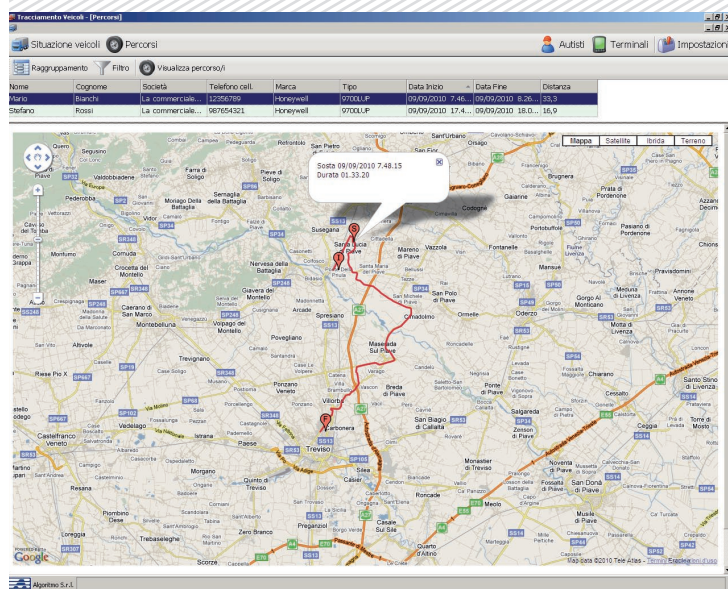

VANTAGGI OGGETTIVAMENTE RICONOSCIUTI

Per l'azienda produttrice:

- Non deve più necessariamente produrre packing list su supporto cartaceo.
- Diminuzione delle contestazioni e conseguente aumento della soddisfazione del cliente finale.
- Recupero immediato informazioni di colli non accettati perché rotti o non conformi.
- Verifica immediata dell'effettiva consegna (data/ora) collo per collo.
- Possibilità di collocare geograficamente la consegna ed il percorso.

Per chi consegna:

- Possibilità di importare/scaricare i dati anche con uffici chiusi.
- Controllo in tempo reale delle consegne effettuate e da fare.
- Visione immediata dei colli mancanti per terminare la consegna e di quelli già scaricati direttamente sul terminale portatile.
- Drastica riduzione degli errori in fase di consegna merce.
- Assenza di carte sulle quali segnare i colli scaricati e che possono facilmente essere deteriorate e/o smarrite.

Per chi riceve la merce:

- Certezza sul materiale ricevuto.
- Possibilità di effettuare eventuali contestazioni al momento dello scarico merce con certezza che l'informazione venga riportata correttamente all'azienda produttrice.

