

Logika Delivery

Gestione dello scarico della merce in consegna.

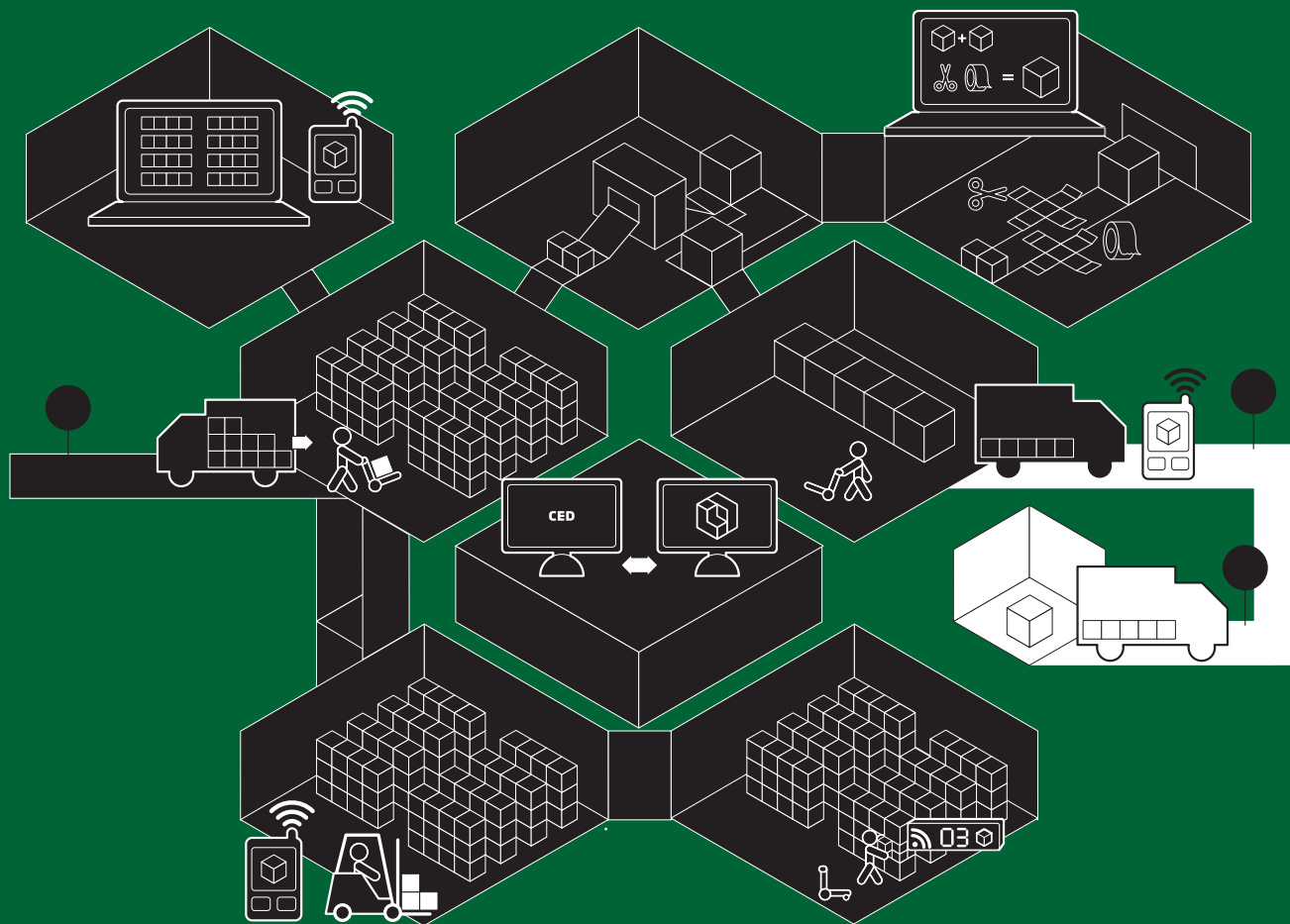

Consegne sotto controllo

Il software di gestione consegna Logika Delivery ha lo scopo di aiutare i trasportatori ad evitare errori al momento della consegna dei colli ai clienti ed agevolare gli incaricati delle spedizioni nel gestire consegne e resi.

Alimentazione Dati per Terminali Portatili

Su un PC collegato al gestionale aziendale, vengono predisposti i carichi da trasferire sui terminali. I dati potranno essere precedentemente preparati dalle procedure di spunta carico colli oppure importati dal gestionale del cliente.

Ogni terminale portatile è associato in maniera univoca ad un trasportatore.

Tramite una funzione di importazione carichi, il trasportatore ha la possibilità di importare all'interno del terminale i dati relativi ai colli del carico da consegnare.

Vi è la possibilità di accodare o accorpare consegne di carichi differenti (ad esempio completamenti di carichi precedenti o aggiunte ai carichi esistenti) e gestire la consegna in modo del tutto trasparente.

Lettura colli consegnati

Per ogni collo scaricato dal cliente, il trasportatore deve leggere con il terminale l'etichetta a codice a barre che lo identifica. Il software su terminale portatile effettua un controllo in tempo reale della coerenza dell'operazione fatta. Sono gestite le seguenti casistiche:

- Primo collo letto nella giornata o primo collo di un nuovo cliente (o di un nuovo ordine): in questo caso vengono visualizzati nel display del terminale i dati relativi al cliente al quale il collo appartiene e viene chiesta conferma prima di proseguire con i colli successivi.

Il trasportatore può confermare o annullare l'operazione in caso di errore.

- Ultimo collo del cliente in fase di consegna: in questo caso viene segnalata al trasportatore la fine dello scarico dei colli del cliente.

- Collo non appartenente al cliente (o all'ordine) in fase di consegna: in questo caso viene segnalato al trasportatore che il collo letto non appartiene alla consegna in corso.

- Collo rotto/mancante: in questo caso il trasportatore ha la possibilità di dichiarare non consegnati uno o più colli con relativa causale.

- Il trasportatore non può cambiare cliente/scarico fino al termine completo dei colli da scaricare (se non forzando l'operazione).

Per ogni cliente il trasportatore può in ogni momento visualizzare la situazione dei colli ancora presenti in camion e di quelli già scaricati.

È prevista anche la stampa della lista dei colli consegnati e/o mancanti.

Vi è la possibilità di configurare opportunamente il programma per gestire lo scarico del materiale per carico, carico-cliente, carico-cliente-ordine a seconda delle necessità.

Scarico dati a gestionale

Al rientro dal suo giro di consegna, tramite apposita funzione di aggiornamento scarichi, il trasportatore ha la possibilità di riversare i dati sul Server e resettare il terminale perché sia pronto per nuove consegne.

Tale operazione può essere effettuata anche di notte, ad uffici chiusi. Infatti, in presenza di una area esterna coperta da wi-fi, il trasportatore, prelevando la merce, può effettuare lo scarico dei dati delle consegne effettuate. Tramite la lettura dei barcode della packlist aggiorna il proprio terminale con le consegne per il giorno successivo.

VANTAGGI

- **Controllo in tempo reale delle consegne effettuate e da fare.**
- **Visione immediata dei colli mancanti per terminare la consegna e di quelli già scaricati direttamente sul terminale portatile.**
- **Eliminazione errori di consegna e possibili contestazioni.**
- **Recupero immediato informazioni di colli non accettati perché rotti o non conformi.**
- **Verifica immediata dell'effettiva consegna (data/ora) collo per collo.**

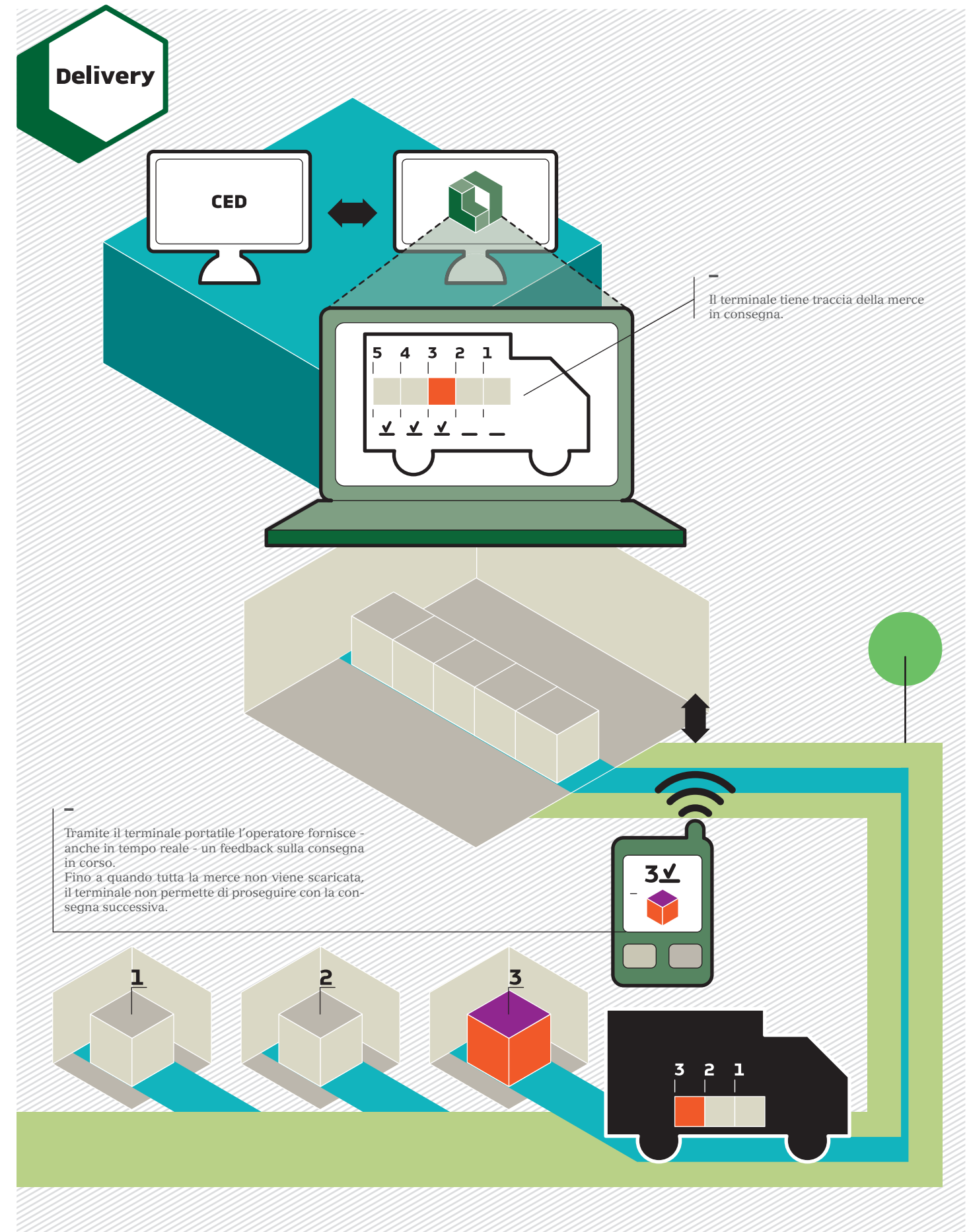

Algoritmo Srl

viale della Repubblica, 193 / 1
31100 Treviso

t. +39 0422 541149
f. +39 0422 542133

www.algoritmoautomazioni.com
info@algoritmoautomazioni.com